

RILIEVO FOTOGRAFICO Scala 1:200

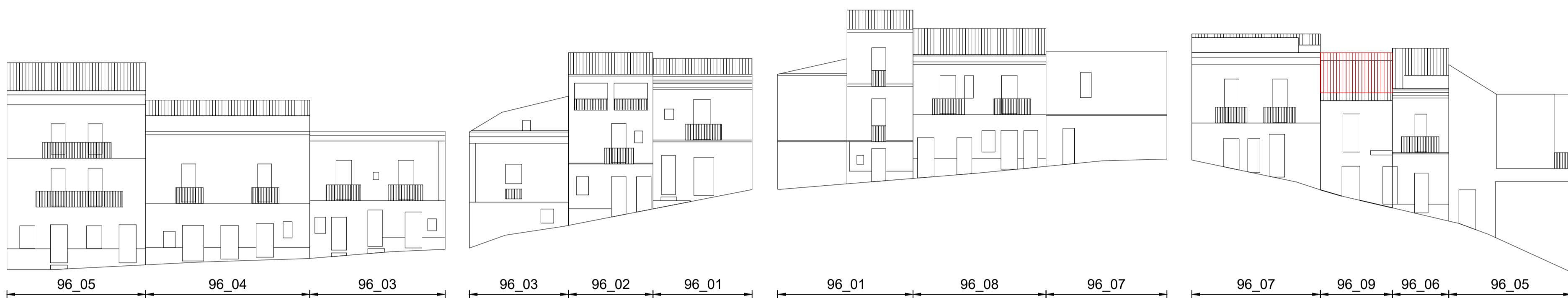

RILIEVO DELLO STATO ATTUALE E DI PROGETTO Scala 1:200



VIA DUCA SAN PIETRO

VIA CAPRERA

VIA GUGLIELMO MARCONI

VICO DUCA SAN PIETRO

VISTA ASSONOMETRICA 1

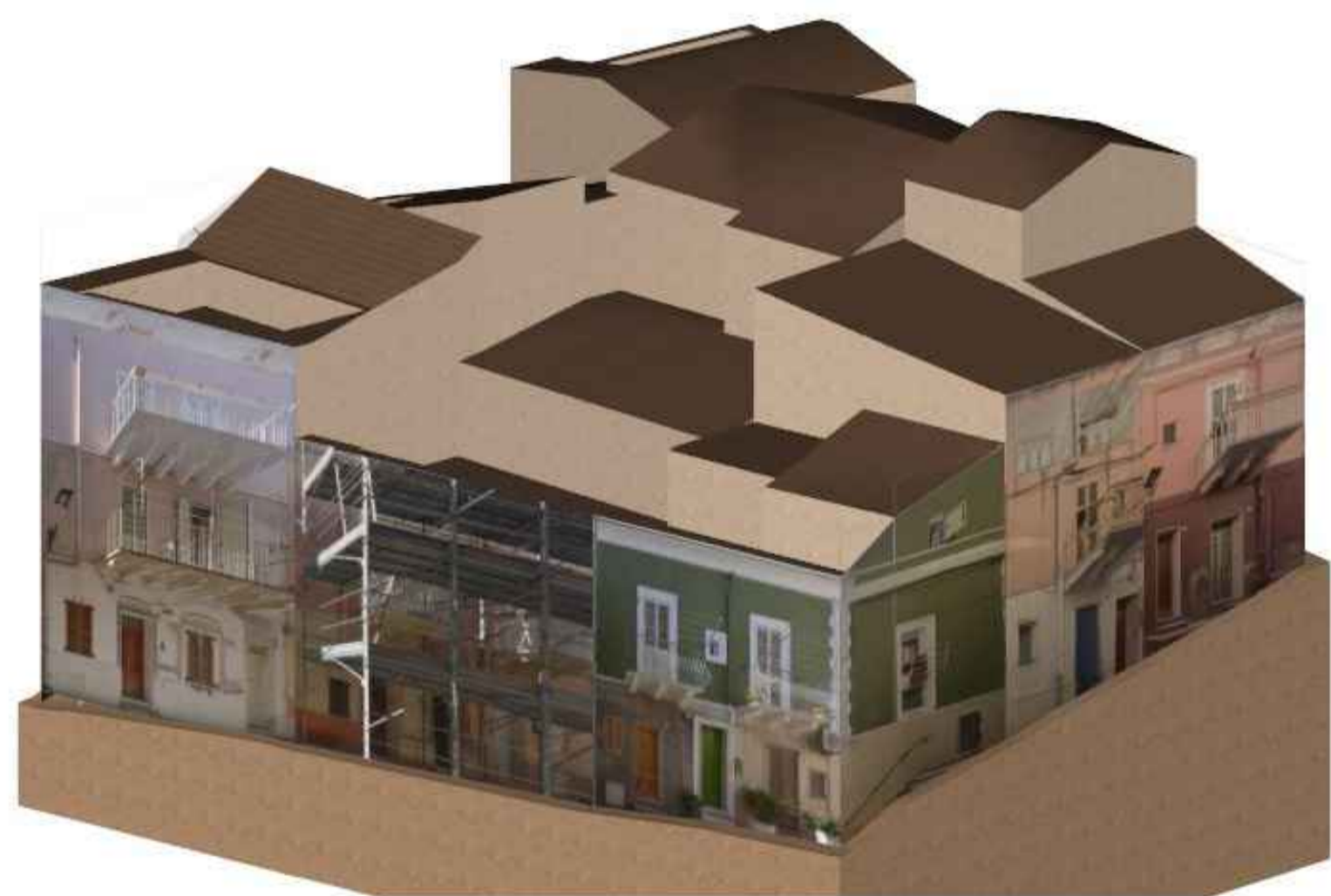

VISTA ASSONOMETRICA 2



STRALCIO PLANIMETRICO Scala 1:500

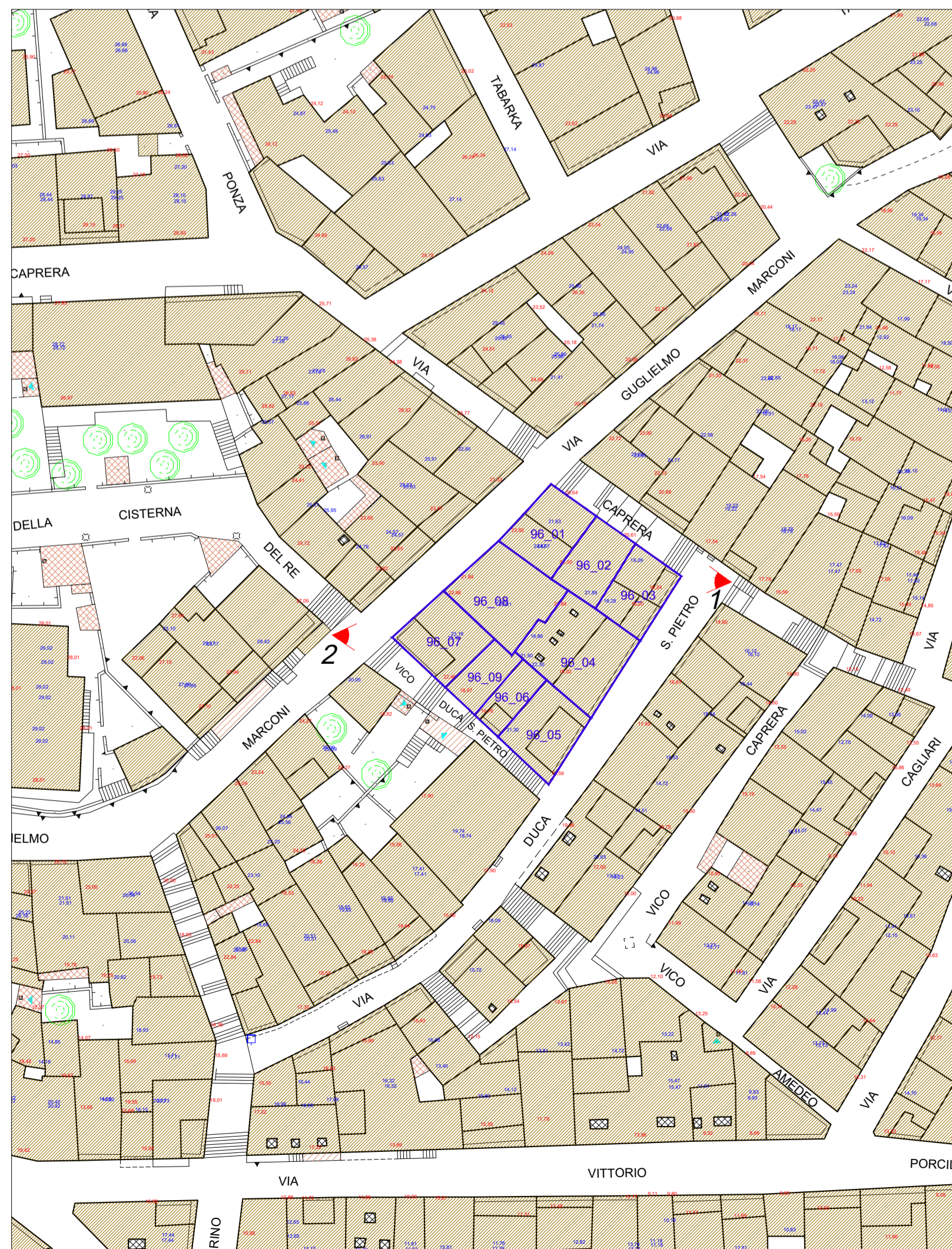

PLANIMETRIA DI INQUADRAMENTO Scala 1:4000





**COMUNE DI CARLOFORTE**  
Provincia del Sud Sardegna



**PIANO PARTICOLAREGGIATO DEL CENTRO STORICO**

Sindaco: Dott. Stefano Rombi  
R.U.P.: Arch. Paolo Parodo

VARIANTE SOSTANZIALE - CIG: Z443DBF96B

OGGETTO:  
ISOLATO 96 - STRALCIO PLANIMETRICO, RILIEVO FOTOGRAFICO, PROFILI STATO ATTUALE E DI PROGETTO, VISTE ASSONOMETRICHE

DATA	MAGGIO 2024	ZONA	A	SCALA	VARIE
------	-------------	------	---	-------	-------

REVISIONE	DATA	DESCRIZIONE	APPROVAZIONE
0		PRIMA EMISSIONE	

**TAV. 11.96**

Il Committente: Amm.ne Comunale di Carloforte    Il Progettista: Dott. Arch. Carlo Vigo

Dott. Arch. Carlo Vigo - Piazza Tristani, 7 - 09127 - Cagliari - Tel.070 3511303 - e-mail: carlo.vigo@archiworld.it - web: www.carlofvgio.net