

RILIEVO FOTOGRAFICO Scala 1:200

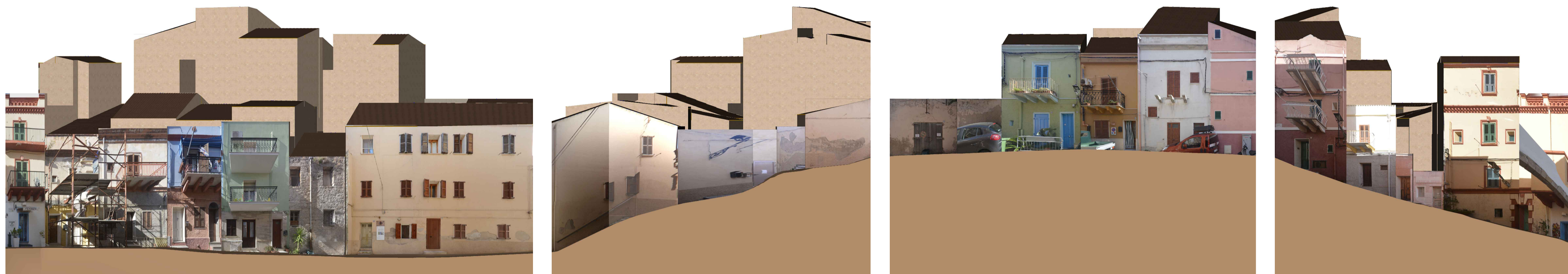

RILIEVO DELLO STATO ATTUALE E DI PROGETTO Scala 1:200

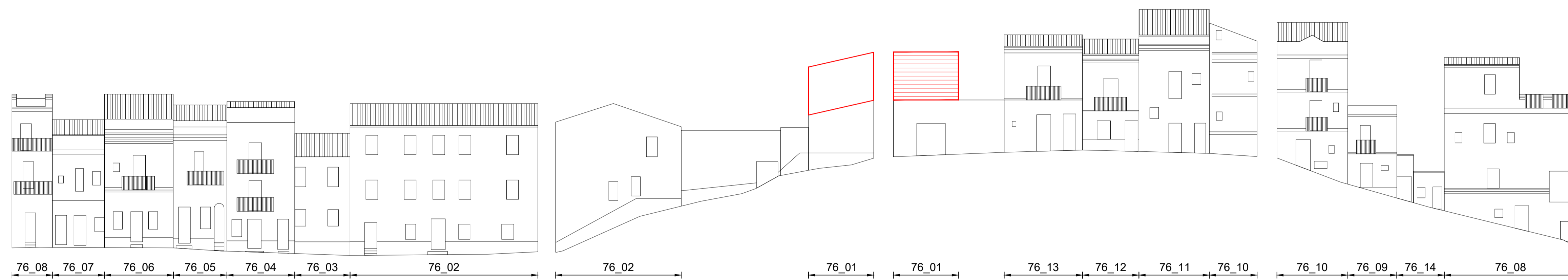

VIA DUCA SAN PIETRO

VICO DUCA SAN PIETRO

VIA GUGLIELMO MARCONI

VIA SOLFERINO

VISTA ASSONOMETRICA 1



VISTA ASSONOMETRICA 3



VISTA ASSONOMETRICA 2

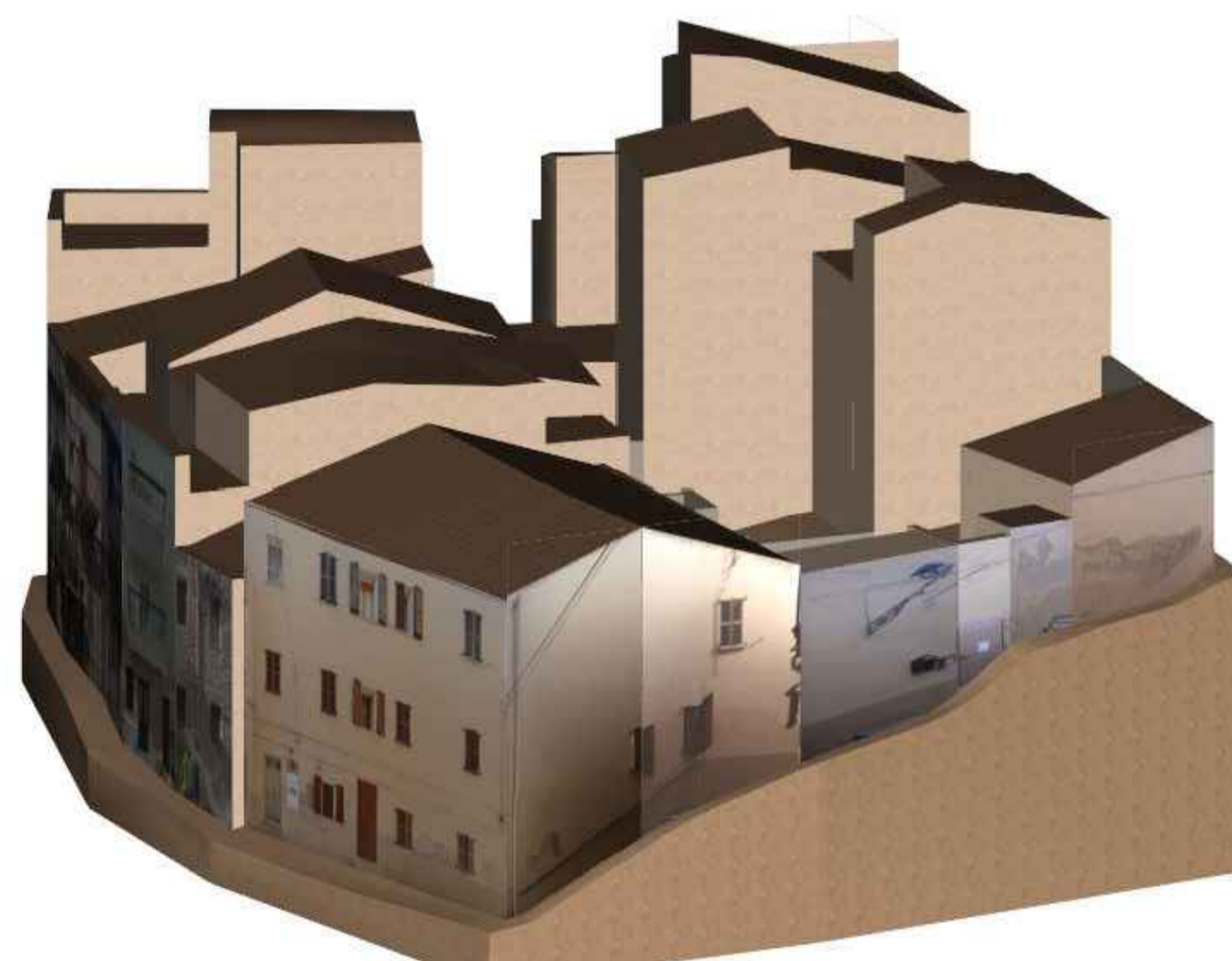

VISTA ASSONOMETRICA 4



STRALCIO PLANIMETRICO Scala 1:500

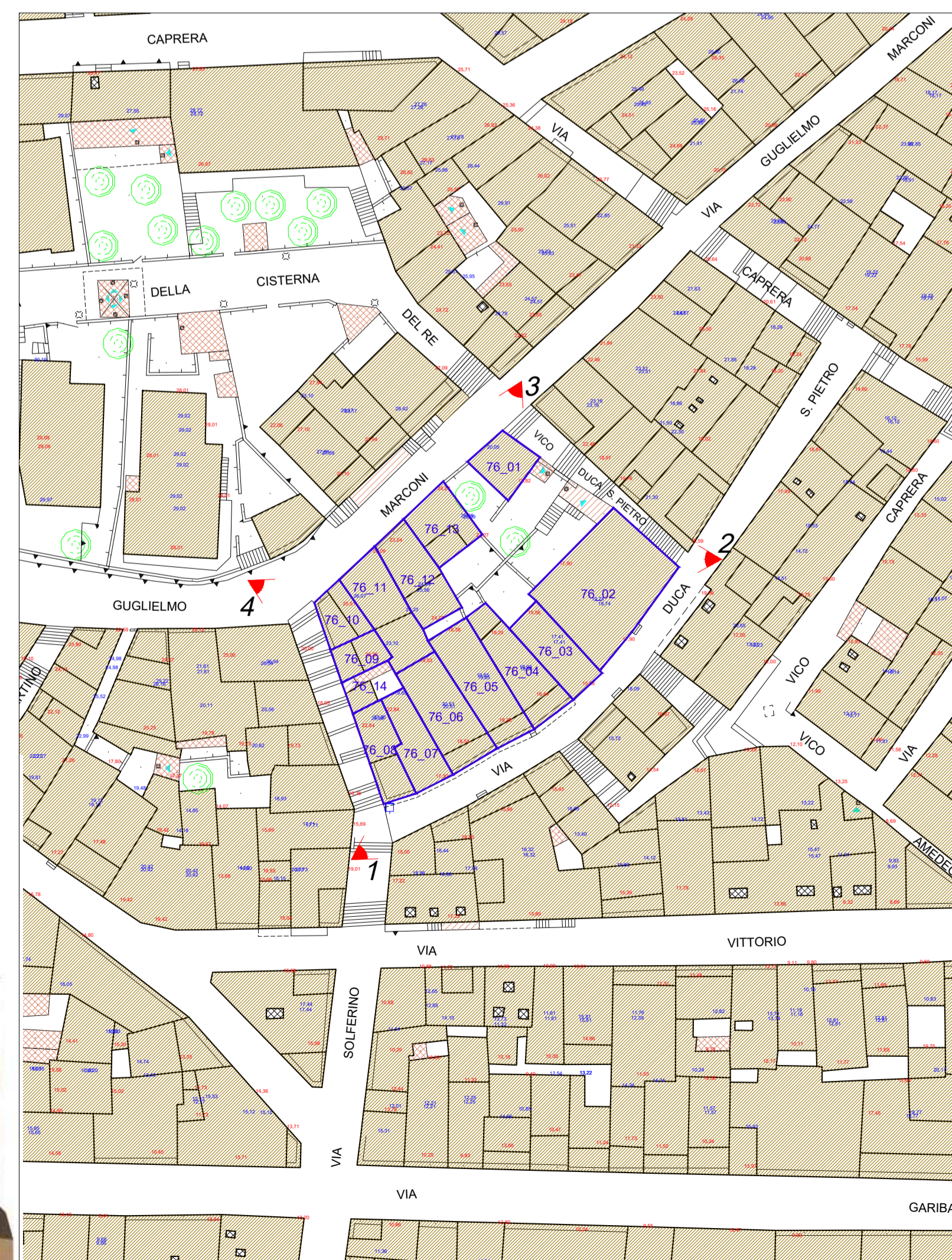

PLANIMETRIA DI INQUADRAMENTO Scala 1:4000



LEGENDA

- Ampliamento volumetrico di tetto a falde
- Ampliamento volumetrico di copertura orizzontale



COMUNE DI CARLOFORTE
Provincia del Sud Sardegna



PIANO PARTICOLAREGGIATO DEL CENTRO STORICO

Sindaco: Dott. Stefano Rombi
R.U.P.: Arch. Paolo Parodo

VARIANTE SOSTANZIALE - CIG: Z443DBF96B

OGGETTO:
ISOLATO 76 - STRALCIO PLANIMETRICO, RILIEVO FOTOGRAFICO, PROFILI STATO ATTUALE E DI PROGETTO, VISTE ASSONOMETRICHE

DATA	MAGGIO 2024	ZONA	A	SCALA	VARIE
------	-------------	------	---	-------	-------

REVISIONE	DATA	DESCRIZIONE	APPROVAZIONE
0		PRIMA EMISSIONE	

TAV. 11.76

Il Committente: Amm.ne Comunale di Carloforte Il Progettista: Dott. Arch. Carlo Vigo

Dott. Arch. Carlo Vigo - Piazza Trastani, 7 - 09127 - Cagliari - Tel:070 3511303 - e-mail: carlo.vigo@archworld.it - web: www.carlovingo.net