

RILIEVO FOTOGRAFICO Scala 1:200

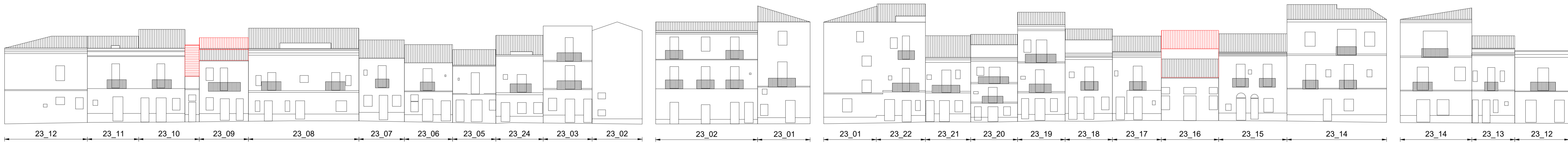

RILIEVO DELLO STATO ATTUALE E DI PROGETTO Scala 1:200



VIA LAMARMORA

VIA TOMMASO NAPOLI

VIA PALESTRO

VIA ROMA

VISTA ASSONOMETRICA 1

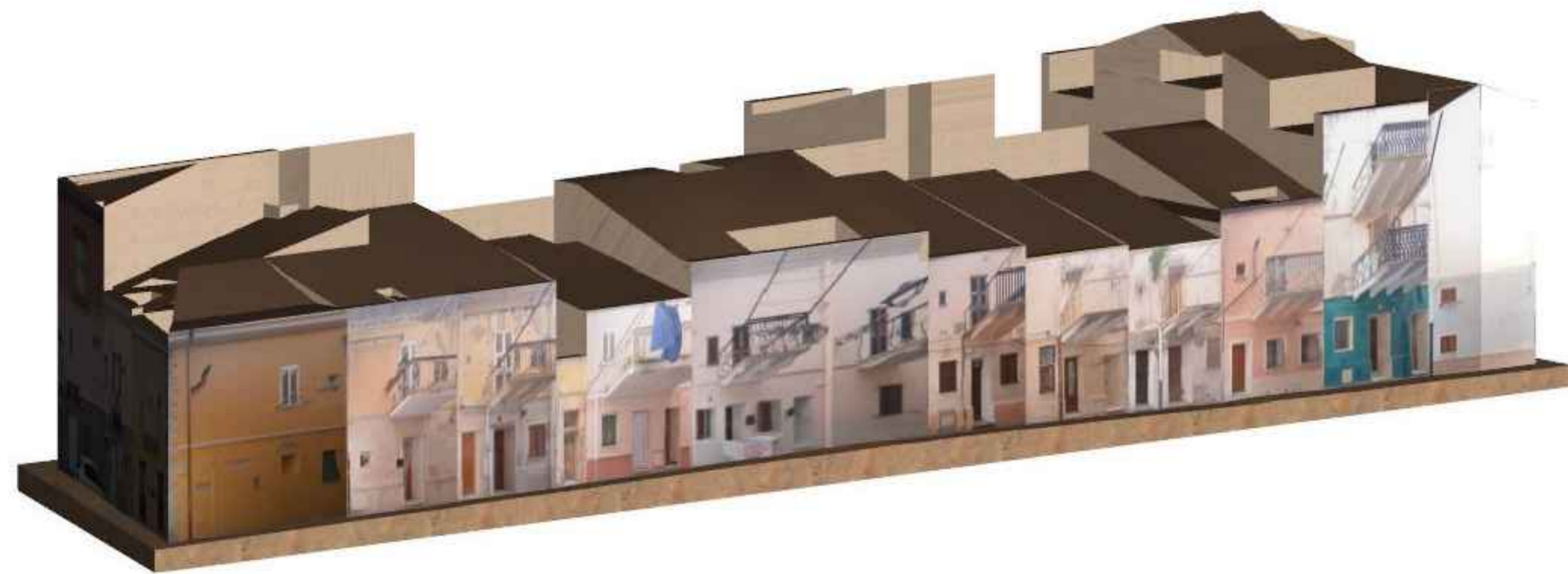

VISTA ASSONOMETRICA 2

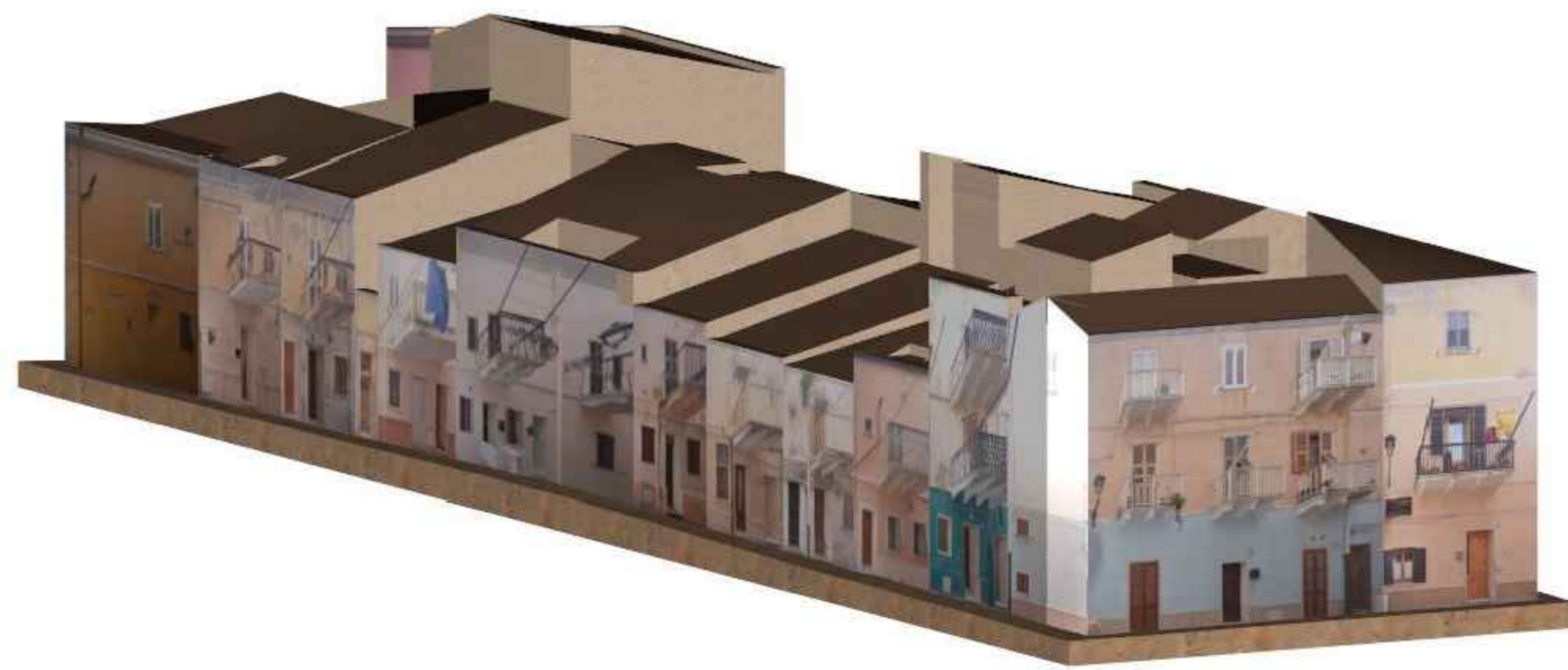

VISTA ASSONOMETRICA 3



VISTA ASSONOMETRICA 4



STRALCIO PLANIMETRICO

Scala 1:500

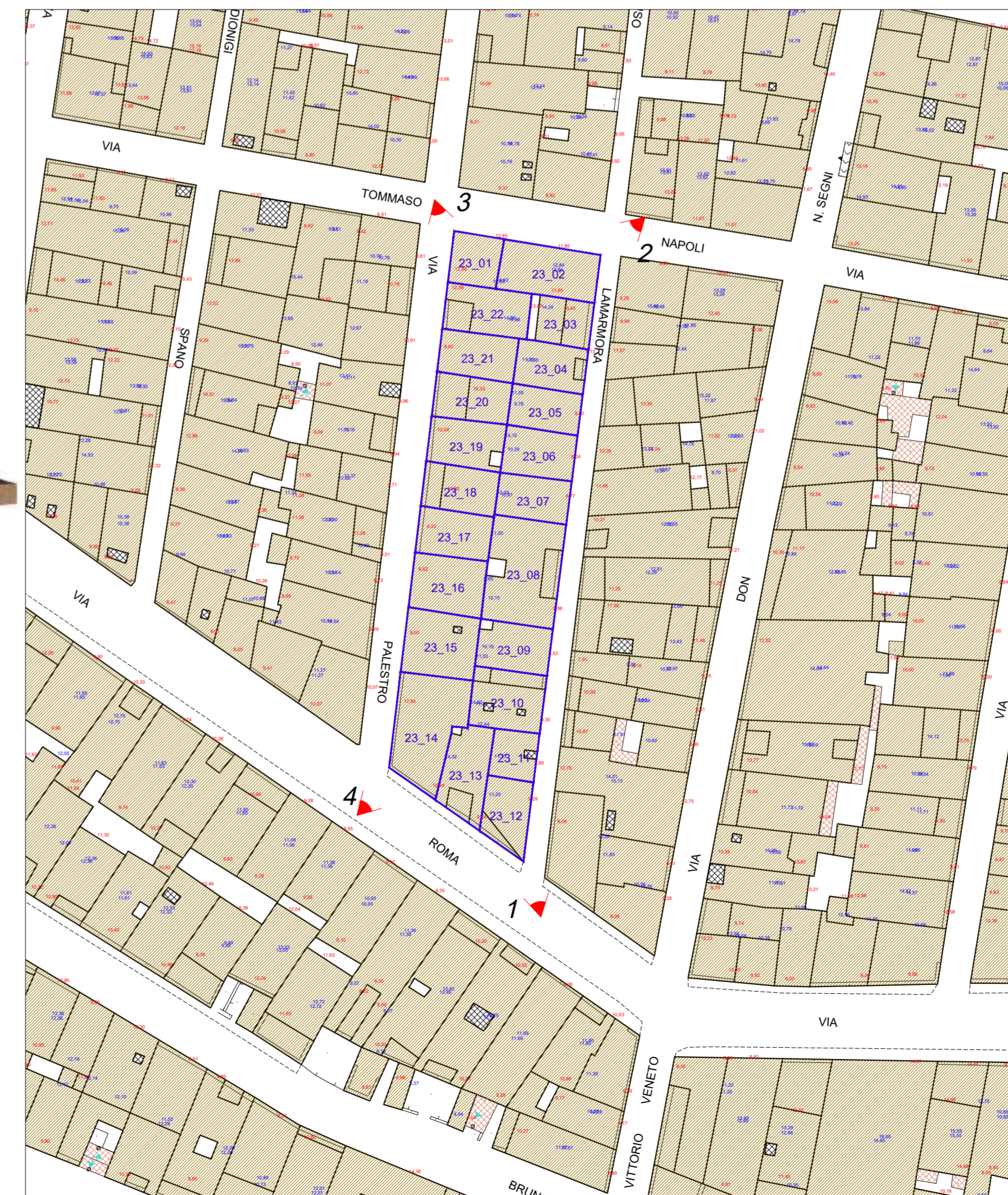

PLANIMETRIA DI INQUADRAMENTO Scala 1:4000

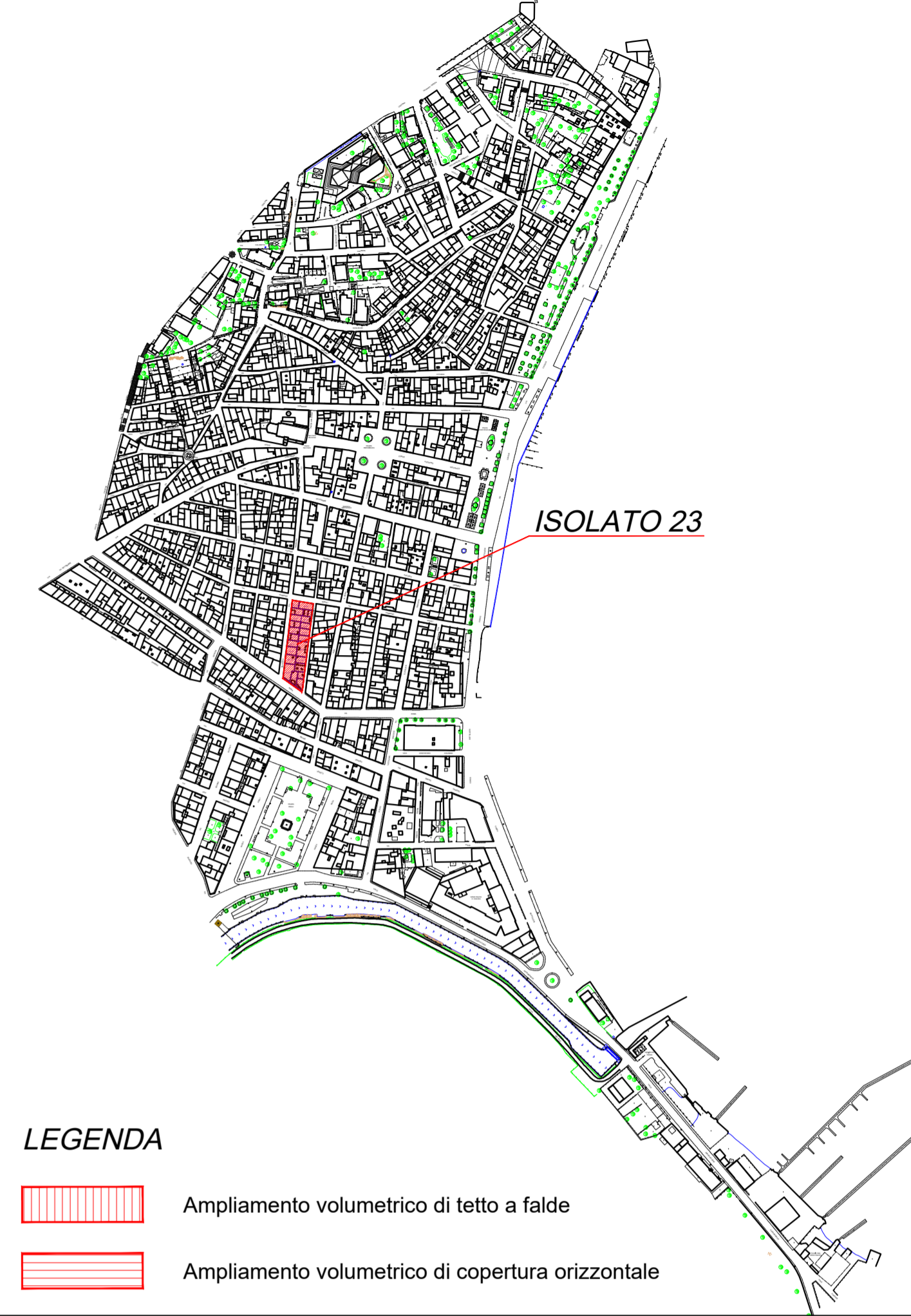

LEGGENDA

- Ampliamento volumetrico di tetto a falde
- Ampliamento volumetrico di copertura orizzontale



**COMUNE DI CARLOFORTE**  
Provincia del Sud Sardegna



**PIANO PARTICOLAREGGIATO DEL CENTRO STORICO**

Sindaco: Dott. Stefano Rombi  
R.U.P.: Arch. Paolo Parodo

VARIANTE SOSTANZIALE - CIG: Z443DBF96B

OGGETTO:  
ISOLATO 23 - STRALCIO PLANIMETRICO, RILIEVO FOTOGRAFICO,  
PROFILI STATO ATTUALE E DI PROGETTO, VISTE ASSONOMETRICHE

DATA: MAGGIO 2024 ZONA: A SCALA: VARIE

REVISIONE	DATA	DESCRIZIONE	APPROVAZIONE
0		PRIMA EMISSIONE	

**TAV. 11.23**

Il Committente: Amm.ne Comunale di Carloforte Il Progettista: Dott. Arch. Carlo Vigo

Dott. Arch. Carlo Vigo - Piazza Tristani, 7 - 09127 - Cagliari - Tel. 070 3511303 - e-mail: carlo.vigo@archworld.it - web: www.carlovigopro.net