

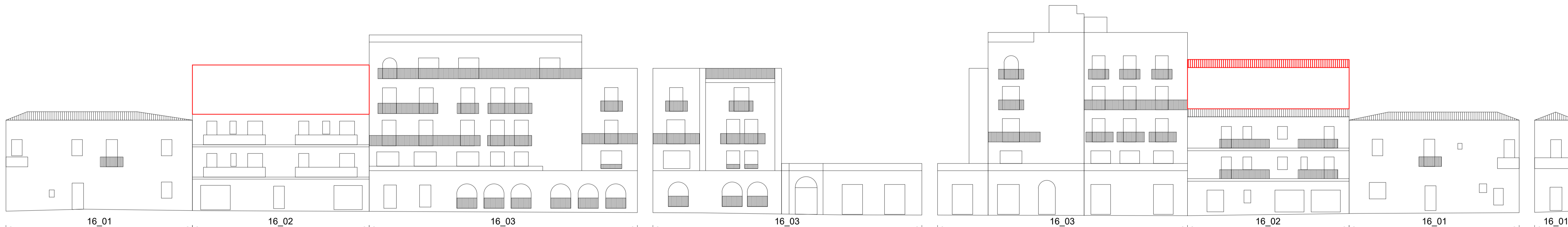

RILIEVO DELLO STATO ATTUALE E DI PROGETTO Scala 1:200



VIA BRUNO DANERO CORSO BATELLIERI VICO CRISTOFORO COLOMBO

VISTA ASSONOMETRICA 1

VISTA ASSONOMETRICA 2

STRALCIO PLANIMETRICO

Scala 1:500



VISTA ASSONOMETRICA 3

VISTA ASSONOMETRICA 4

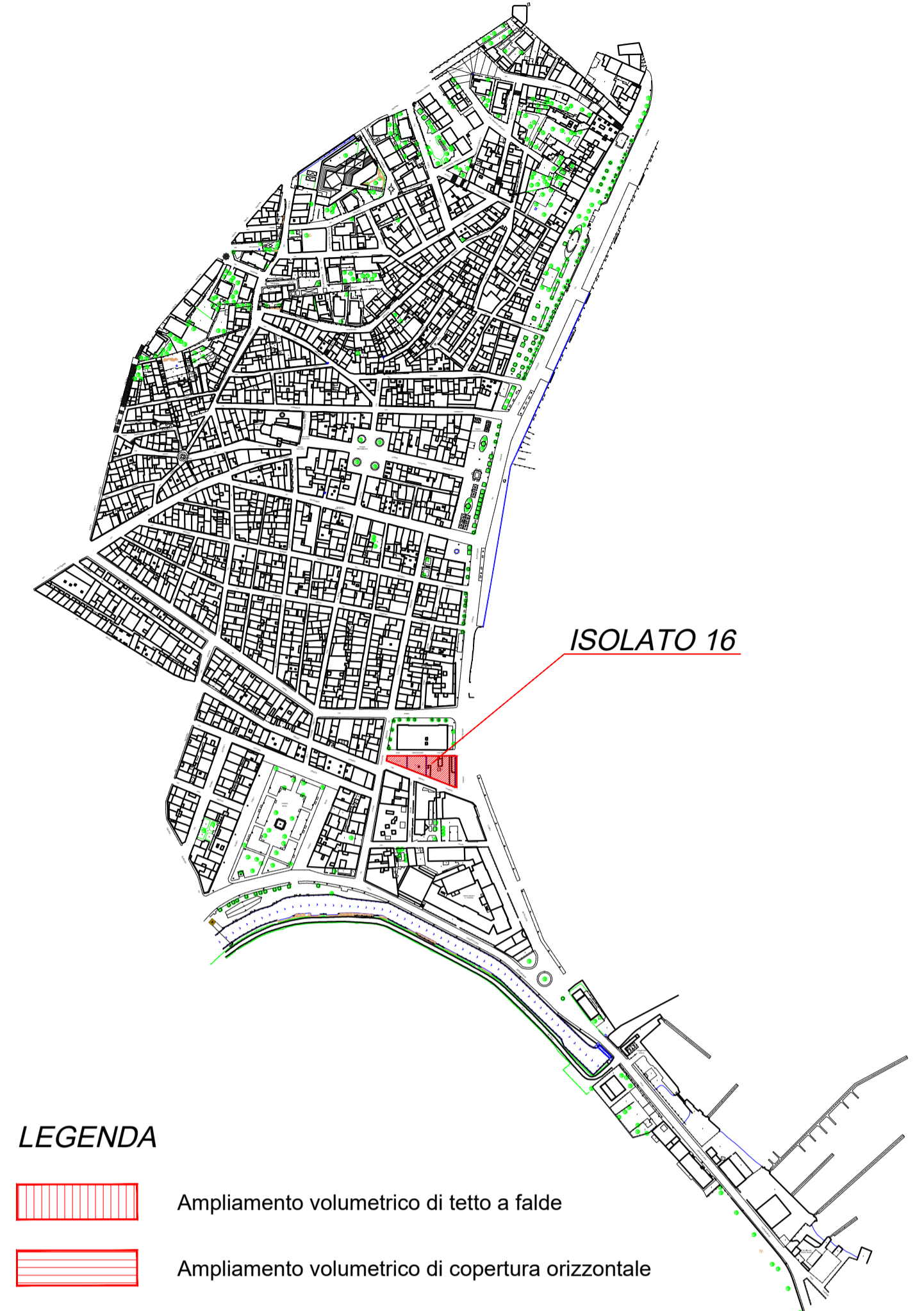
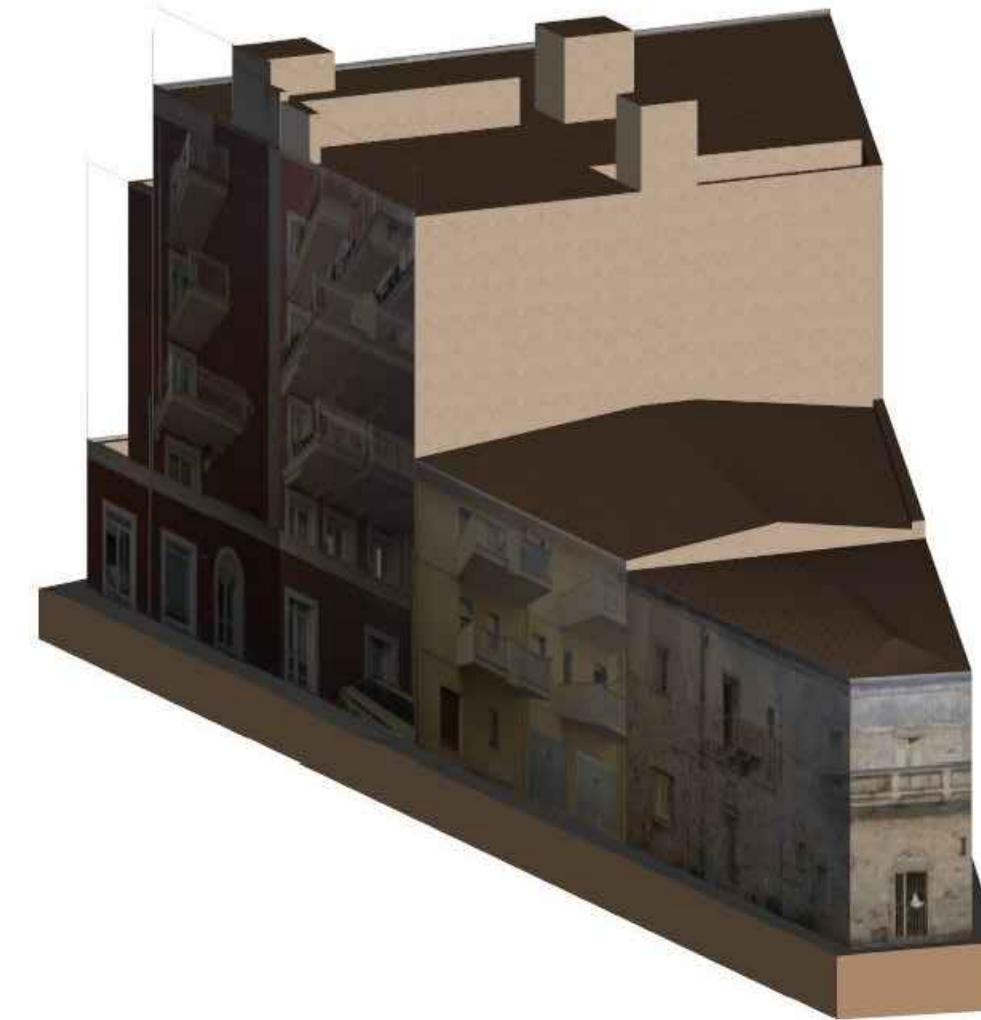
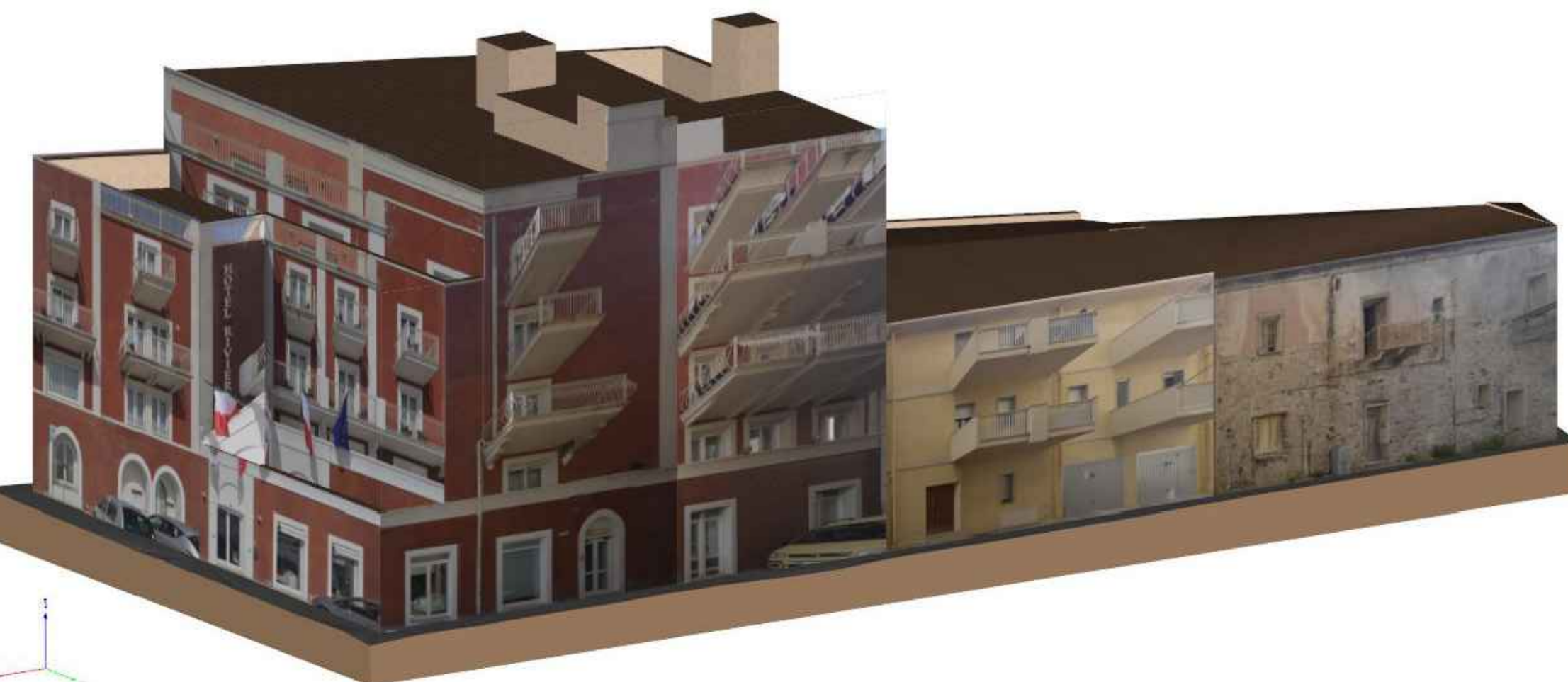

LEGENDA

- Ampliamento volumetrico di tetto a falde
- Ampliamento volumetrico di copertura orizzontale



**COMUNE DI CARLOFORTE**  
Provincia del Sud Sardegna



**PIANO PARTICOLAREGGIATO DEL CENTRO STORICO**

Sindaco: Dott. Stefano Rombi  
R.U.P.: Arch. Paolo Parodo

VARIANTE SOSTANZIALE - CIG: Z443DBF96B

OGGETTO:  
ISOLATO 16 - STRALCIO PLANIMETRICO, RILIEVO FOTOGRAFICO, PROFILI STATO ATTUALE E DI PROGETTO, VISTE ASSONOMETRICHE

DATA	MAGGIO 2024	ZONA	A	SCALA	VARIE
------	-------------	------	---	-------	-------

REVISIONE	DATA	DESCRIZIONE	APPROVAZIONE
0		PRIMA EMISSIONE	

**TAV. 11.16**

Il Committente: Amm.ne Comunale di Carloforte    Il Progettista: Dott. Arch. Carlo Vigo

Dott. Arch. Carlo Vigo - Piazza Tristani, 7 - 09127 - Cagliari - Tel.070 3511303 - e-mail: carlo.vigo@archivigo.it - web: www.carlovingo.net