

RILIEVO FOTOGRAFICO

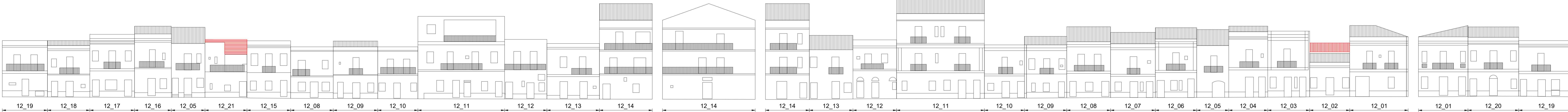

RILIEVO DELLO STATO ATTUALE E DI PROGETTO



VIA VITTORIO VENETO VICO I V. VENETO VIA BRUNO DANERO VIA G. MAZZINI

PLANIMETRIA DI INQUADRAMENTO

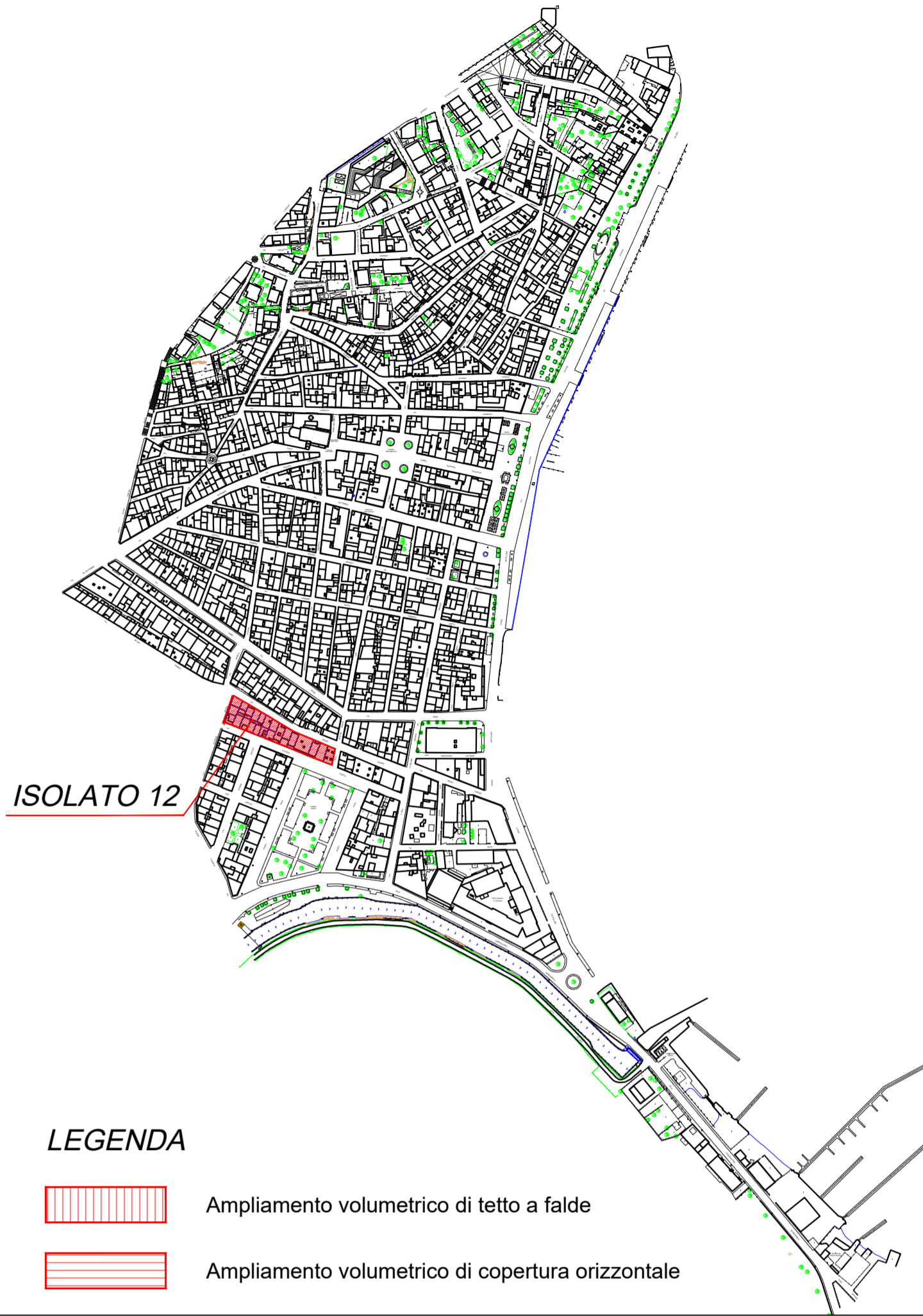

LEGENDA
 Ampliamento volumetrico di tetto a falde
 Ampliamento volumetrico di copertura orizzontale

VISTA ASSONOMETRICA 1



VISTA ASSONOMETRICA 2



VISTA ASSONOMETRICA 3



VISTA ASSONOMETRICA 4



STRALCIO PLANIMETRICO



COMUNE DI CARLOFORTE
 Provincia del Sud Sardegna

PIANO PARTICOLAREGGIATO DEL CENTRO STORICO

Sindaco: Dott. Stefano Rombi
 R.U.P.: Arch. Paolo Parodo

VARIANTE SOSTANZIALE - CIG: Z443DBF96B

OGGETTO:
 ISOLATO 12 - STRALCIO PLANIMETRICO, RILIEVO FOTOGRAFICO, PROFILI STATO ATTUALE E DI PROGETTO, VISTE ASSONOMETRICHE

REVISIONE	DATA	DESCRIZIONE	APPROVAZIONE
0		PRIMA EMISSIONE	

TAV. 11.12

Il Committente: Amm.ne Comunale di Carloforte Il Progettista: Dott. Arch. Carlo Vigo

Dott. Arch. Carlo Vigo - Piazza Tristani, 7 - 09127 - Cagliari - Tel.070 3511303 - e-mail: carlo.vigo@archivord.it - web: www.carlovingo.net